SO 11-20-02 Most v km 100,223
DOSAVADNÍ STAV - ŘEZY 1:50

řez 1 - 1

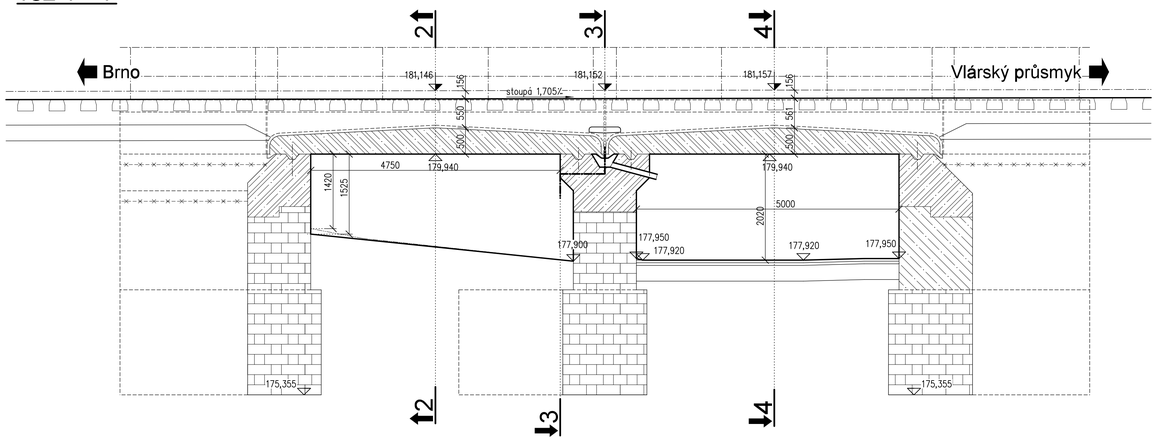

řez 2 - 2

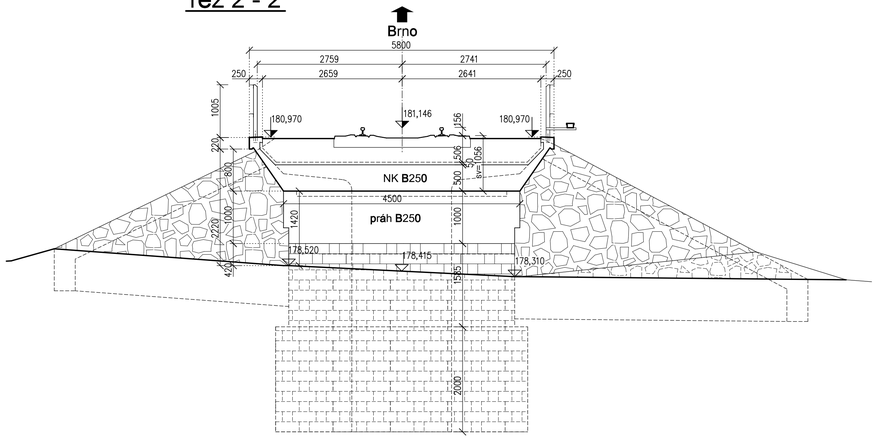

řez 3 - 3

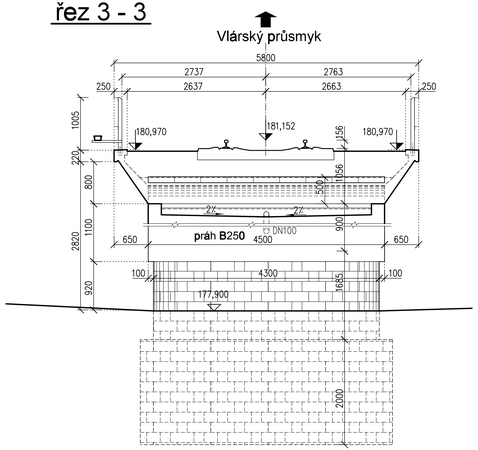

řez 4 - 4

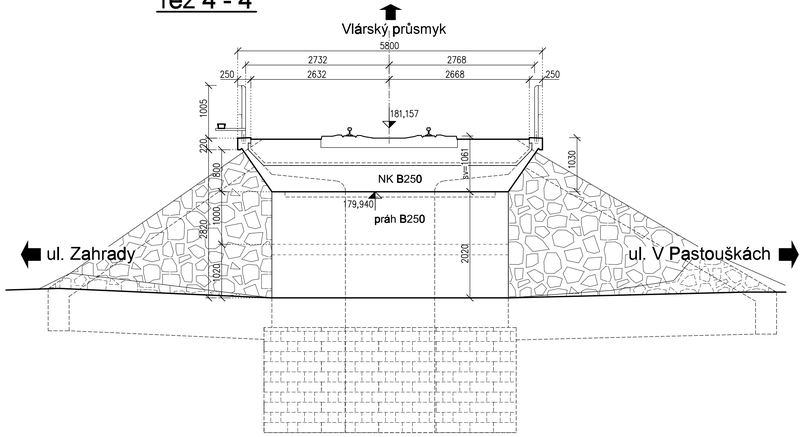

REVIZE Č.	DATUM	ZMĚNA	ČÍSLO SOUPRAVY:

MORAVIA CONSULT Olomouc a.s.
LEGIONÁŘSKÁ 1085/8 , 779 00 Olomouc
tel.: +420 585 570 444
IDS: kjee9md
e-mail: moravia@moravia.cz
http://www.moravia.cz

OBJEDNATEL	Správa železnic, státní organizace v zastoupení: Správa železnic, státní organizace, Oblastní ředitelství Olomouc, Nerudova 1, 779 00 Olomouc		
HLAVNÍ INŽENÝR PROJEKTU	ING. IVO ZVEJŠKA	VEDOUCÍ TÝMU: ING. IVO ZVEJŠKA	
ODPOVĚDNÝ PROJ. OBJ., PS	NAVRHL, VYPRACOVAL	KONTROLOVAL	
ING. PETR VACHUTKA	ING. PETR VACHUTKA	ING. MARIÁN HOLLÝ	
KRAJ: ZLÍNSKÝ	POVĚŘENÝ OÚ: UHERSKÉ HRADIŠTĚ	OBEC: KUNOVICE	
Oprava trati v úseku Kunovice – Veselí nad Moravou – aktualizace PD		ZAK. ČÍSLO MCO	23-026-231-TP
		ÚČEL	AKTUALIZACE DUSP
		DATUM	ČERVEN 2023
		FORMÁT	10 A4
SO 11-20-02 Most v km 100,223		MĚŘÍTKO	1: 50
Dosavadní stav - řezy		ČÁST D.2.1.4	POŘ.Č. 2.2.2

DOKUMENT LZE UŽÍVAT POUZE VE SMYSLU PŘEDLOŽENÉ SMLOUVY O DILO. ZADNÁ JEHO ČÁST NEMŮŽE BÝT DLE ZÁKONA 1/1/2000 Sb. HOPPROVAVA NEBO JINÁ ROZTIROVAVA BEZ VOLHLASU MORAVIA CONSULT Olomouc a.s.